

Untergrundverrieselung



HENTZSCHEL-BETON • Weinberge 9-11 • 04910 Elsterwerda

HENTZSCHEL

Verteilerschacht Kl. A mit Stoßbeschickung

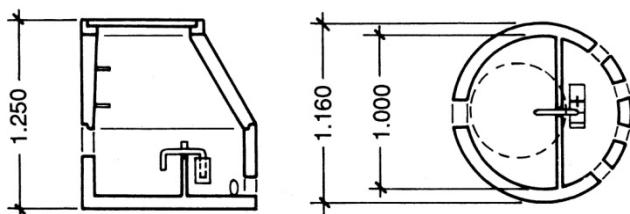

	Nennweite mm	Einbautiefe mm	Gesamt- gewicht kg	Art.-Nr.	Preis
VTS mit Stoßbeschickung	1000	1250	1100	2195	290,00

Untergrundverrieselung

Verriwell VS Verrieselungsrohr geschlitzt DN 100, Stange a 5,00 m	Preis pro m	3290	4,50
opti-flor Trenn- und Filtervlies B x L 64cm x 50 m, Rolle a 32 m ²	Preis pro Rolle	3292	112,00
Entlüfterhaube DN 100, Höhe 50 cm		3295	40,00
Dränage Winkelstück DN 100 / 90°		3293	11,50
Dränage – T-Stück DN 100 / 100 / 90°		3294	19,50
Dränage – Verbindungsmuffe DN 100		3297	5,00

Die Länge der Rohrleitungen zum verrieseln ist unter Berücksichtigung der Aufnahmefähigkeit des Untergrundes zu bemessen.

Wenn örtliche Erfahrungswerte fehlen, sind je Einwohnerwert mindestens anzusetzen

- bei Kies und Sand 10 m
- bei lehmigem Sand 15 m
- bei sandigem Lehm 20 m

Bei geringerer Aufnahmefähigkeit des Bodens sind die Werte zu erhöhen.

Fugenabdichtung für Schachtringe

Fugenmörtel, Sack à 25 kg	77110	26,00
---------------------------	-------	-------

Alle Preise in EUR zzgl. gesetzlicher USt., ab Werk Elsterwerda.

- 9 -